

Centro Operativo di Sorveglianza Ambientale
Centro Nazionale per le Crisi, le Emergenze Ambientali e per il Danno
Istituto Superiore per la Protezione e la Ricerca Ambientale

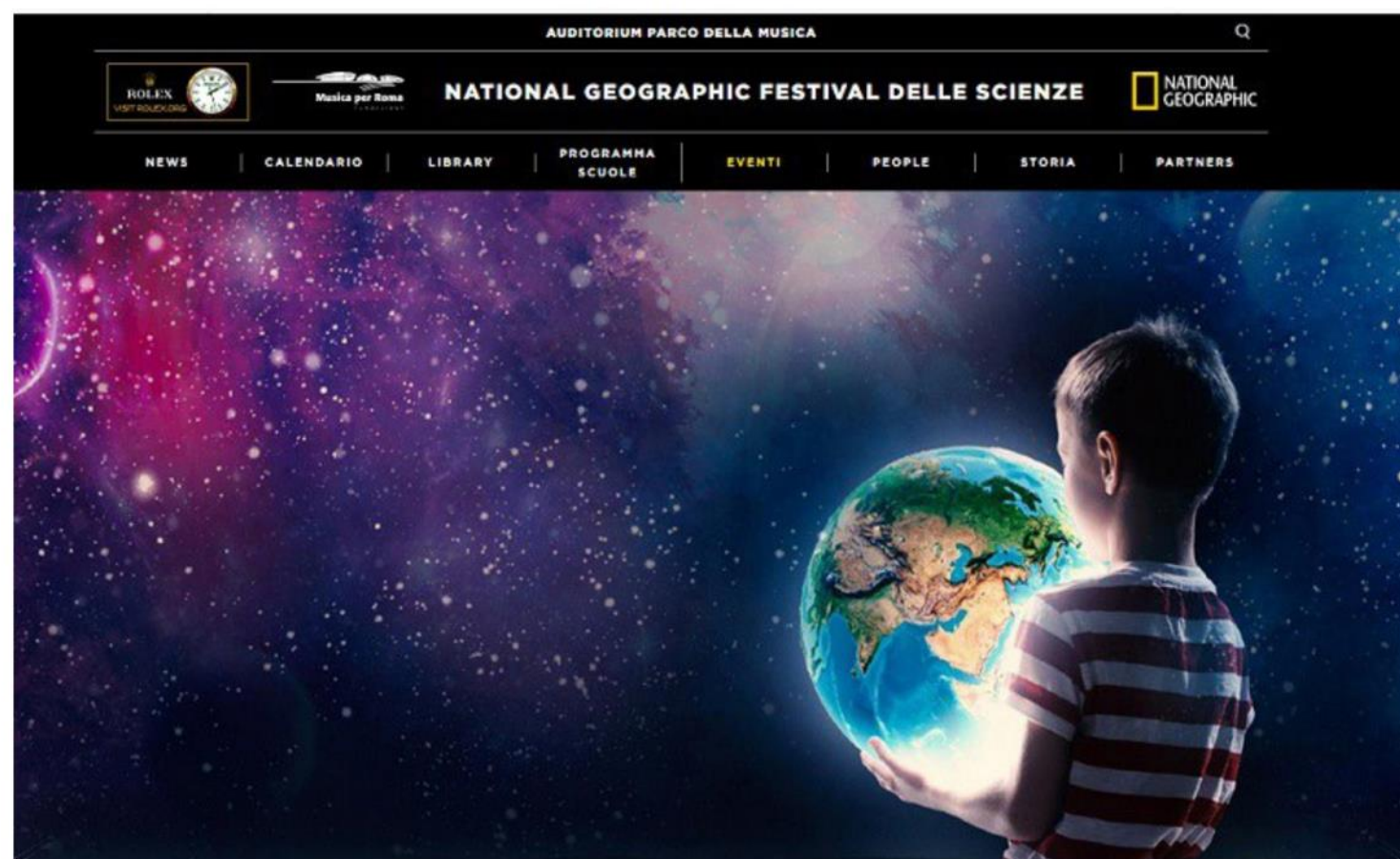

Ispra al National Geographic Festival delle Scienze



















23/11/2020 — 29/11/2020

Evento on line

La quindicesima edizione del Festival delle Scienze di Roma sarà dedicata al ruolo della scienza nel guardare al futuro. Riscaldamento globale, nuove forme di energia, economia e progresso sostenibile, situazione dell'acqua, futuro della tecnologia a basso costo, sviluppo delle città, crescita e decrescita demografica: questi e molti altri i temi cruciali dell'attualità che il Festival tornerà a esplorare in questa chiave di moderato ottimismo basato sulla ragione.

Ispra fa parte della rete scientifica del National Geographic Festival delle Scienze e organizza **5 eventi on line**, inoltre il presidente, Stefano Laporta, venerdì 13 novembre parteciperà a **"Intervista con il direttore"** per analizzare i dati e le tendenze dello scenario attuale e futuro della tutela ambientale in Italia e in Europa.

In primo piano

Acqua 	Agenti fisici 	Aree Urbane 
Aria 	Autorizzazioni e Valutazioni ambientali 	Biblioteca 
Biodiversità 	Cambiamenti climatici 	Certificazioni Ambientali 
Collezioni geologiche e storiche 	Controlli ambientali, ispezioni e sostanze pericolose 	Crisi, Emergenze ambientali e Danno 
Educazione e formazione ambientale 	Laboratori 	Mare 
Rifiuti 	Suolo e Territorio 	Sviluppo sostenibile 

We are here!

EUMETCast data stream

Stazione di ricezione hvs-2 ISPRA



2-m parabolic antenna

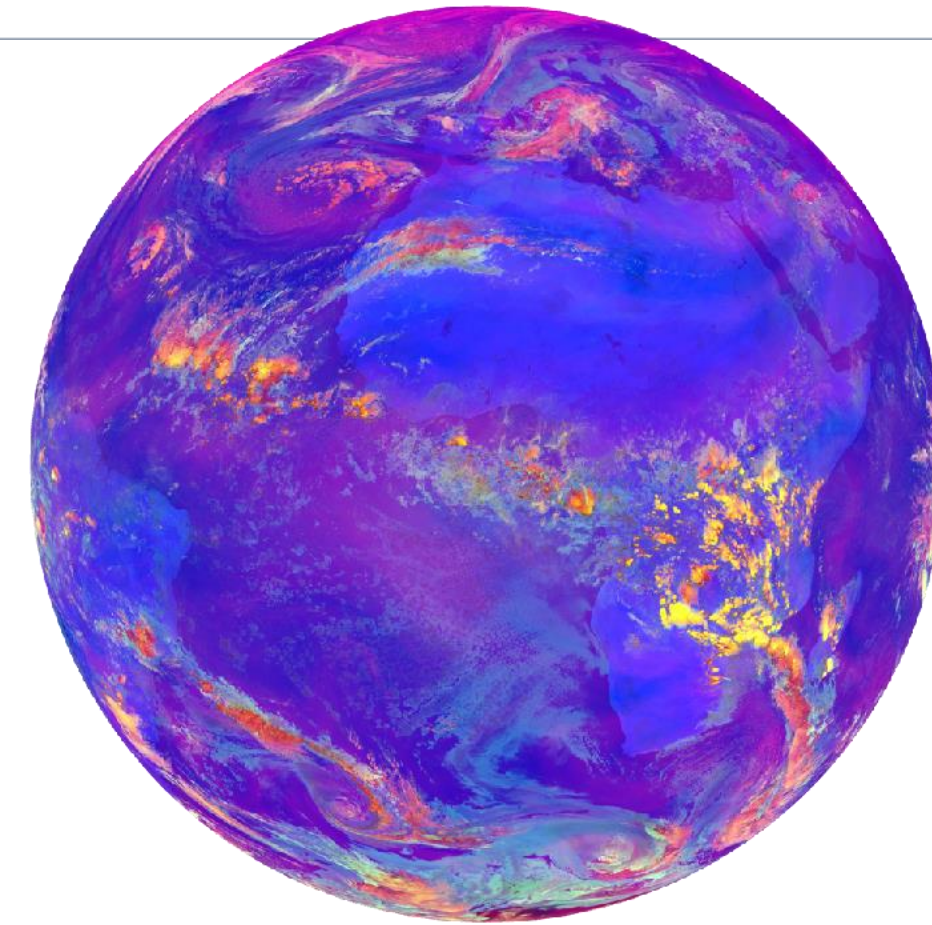

Data processing unit



Aiecka SR1 Receiver

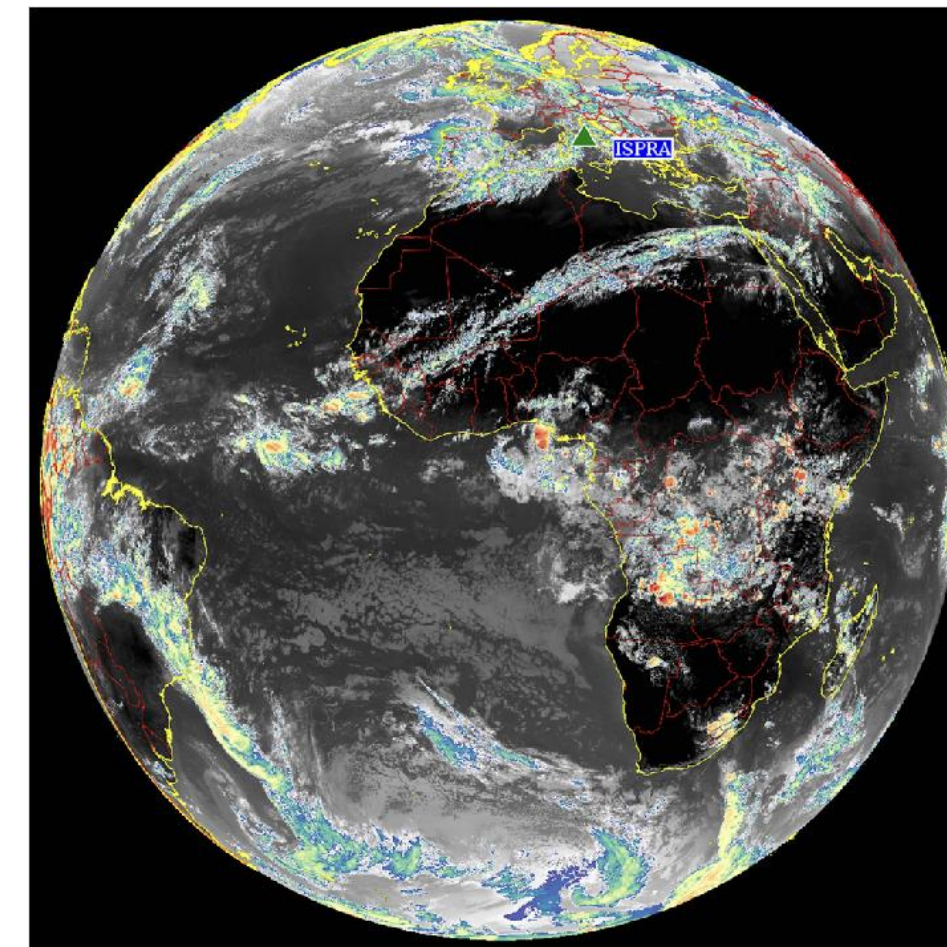

Meteosat Third generation:
new satellite,
new instruments, new
products!

New MTG Lightning
products

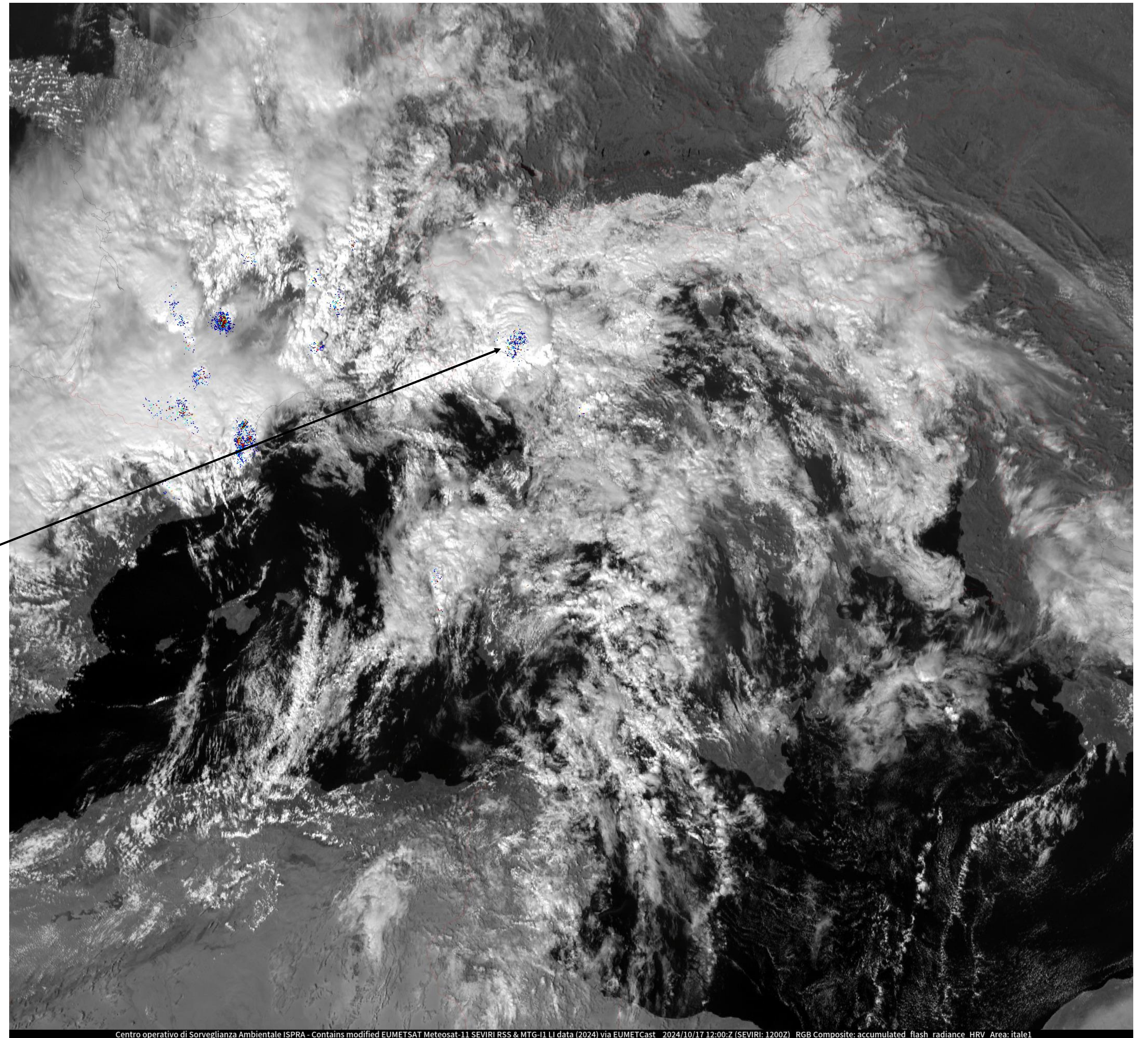

MONITORAGGIO INCENDI BOSCHIVI

Incendio Montiferru (OR)

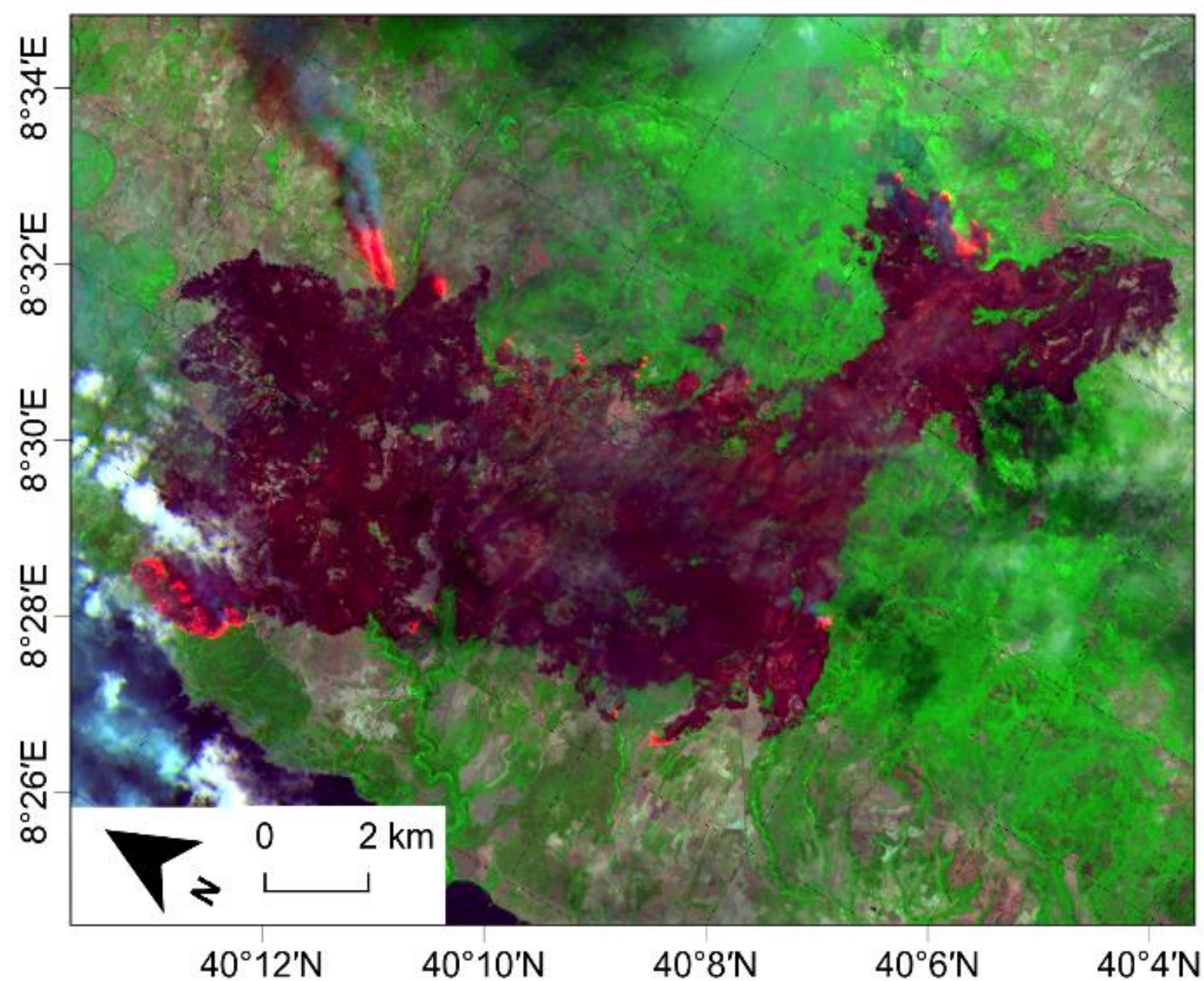

Elaborazione da immagini satellitari:
 Sentinel-2A MSI acquisita il 22/07/2021 alle ore 10:10:31 UTC
 Sentinel-2A MSI acquisita il 25/07/2021 alle ore 10:20:31 UTC

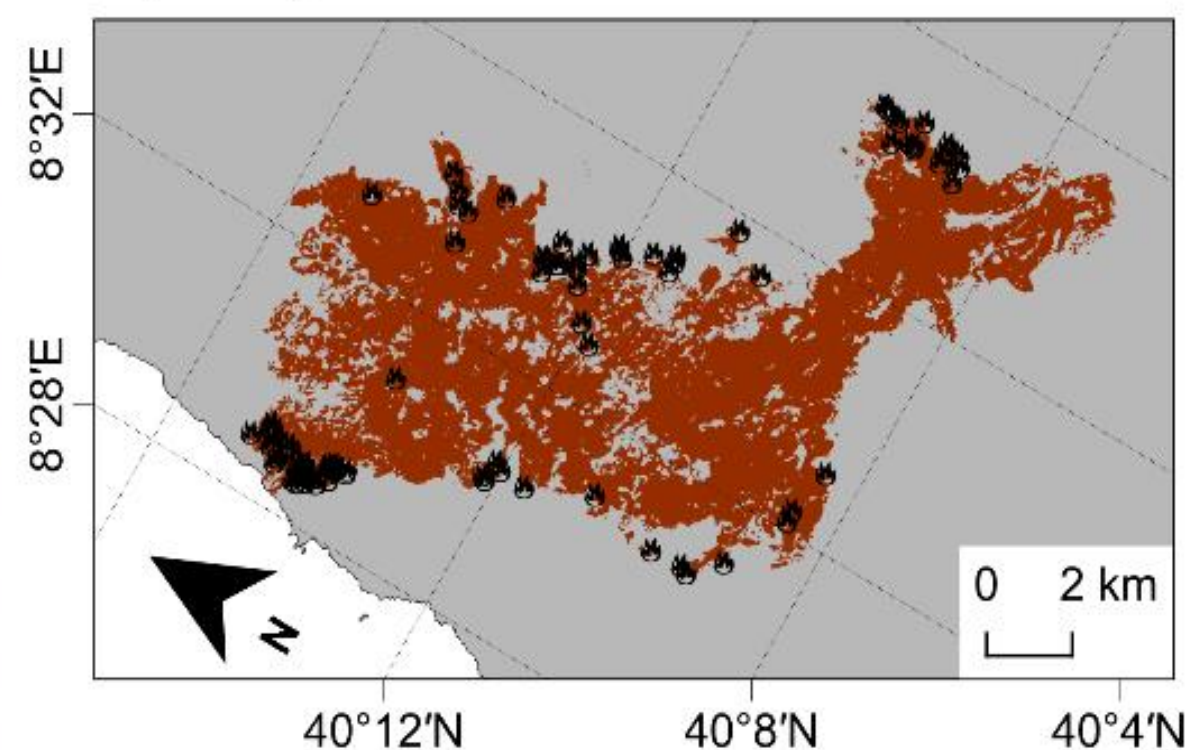

Legenda

- Fronti di incendio attivo
- Area percorsa da incendio

Immagine falsi colori:
 R: BOA reflectance a 2202 nm
 G: BOA reflectance a 865 nm
 B: BOA reflectance a 665 nm

Elaborazione dati: ISPRA CRE-CSA.
 Contains modified Copernicus data (2021).

Incendio Montiferru (OR)

Elementi sensibili che ricadono all'interno della fascia di buffer
 Situazione al 25/07/2021

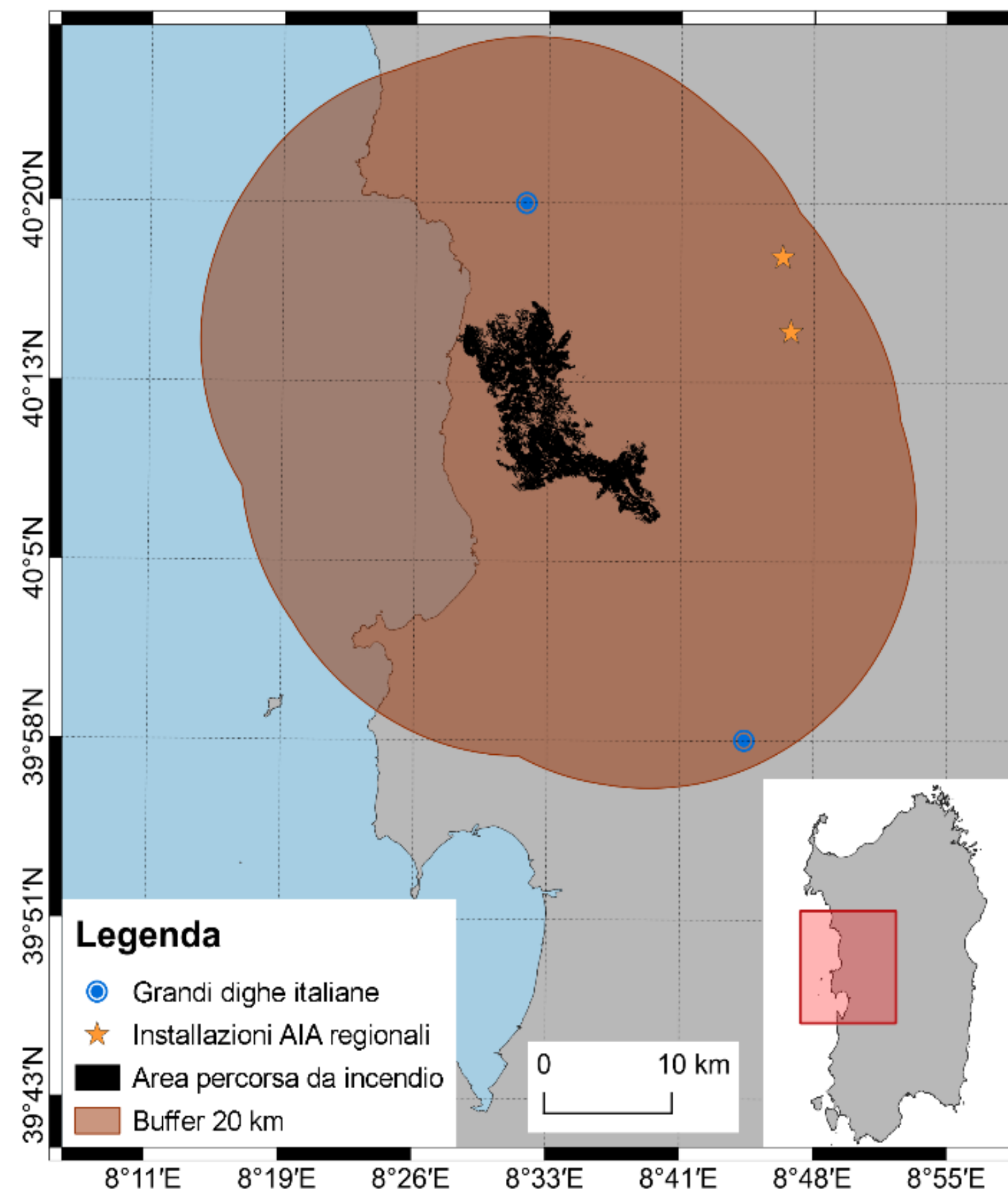

Legenda

- Grandi dighe italiane
- Installazioni AIA regionali
- Area percorsa da incendio
- Buffer 20 km

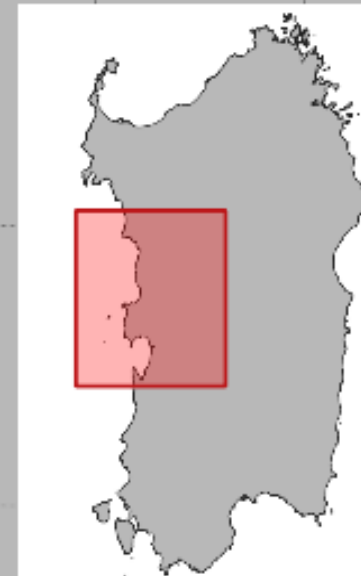

Tipo Elemento	Stato	Provincia	Comune
Installazioni AIA regionali	IMPIANTO INTEGRATO DI GESTIONE RIFIUTI	NU	Macomer
Installazioni AIA regionali	IMPIANTO GESTIONE RIFIUTI - DISCARICA	NU	Macomer
Grandi dighe italiane	Esercizio normale	OR	Villanova Truschedu
Grandi dighe italiane	In collaudo	OR	Bosa

Incendio Montiferru 2021

Analisi delle superfici percorse da incendio

